



Noorderplein 8
Deventer

GETREUER
MAKELAARS

C





Puntgaaf, klein model herenhuis uit 1903 mét achtertuin en heel veel prachtige originele stijlelementen aan binnen- en buitenzijde. Het huis ligt aan de rand van het stadscentrum, aan de rotonde Noorderplein, vlak bij het grote Rijsterborgherpark, de rivier de IJssel en het NS-station.

Aan de binnenzijde is de woning onlangs zeer smaakvol verbouwd o.a. voorzien van een nieuwe luxe keuken met inbouwapparatuur, vloerverwarming op de begane grond, luxe toilet, luxe comfortabele badkamer en “slimme verlichting” Philips Hue voor een sfeervolle woonbeleving in de verschillende vertrekken.

Kom zelf sfeerproeven en ervaar de mooie raampartijen, de hoge plafonds, de fraaie trappartij, de moderne taatsdeur en de kamer-en-suite deuren met glas in lood in de woonkamer en de paneeldeuren in de rest van het huis.

Kijk voor meer informatie ook op de eigen woningwebsite: www.noorderplein8.nl

De woning heeft de volgende indeling:

Entree/gang met klassieke voordeur, meterkast, luxe toiletruimte, glazen deur naar de woonkamer.

Sfeervolle kamer-en-suite woonkamer met houtkachel in de zitkamer, klassieke schuifdeuren met glas-in-lood ramen.

Eetkamer met openslaande deuren naar de tuin, leuke ingebouwde kast, nis met toog en zicht op de fraaie klassieke trap naar de verdieping.

Vanuit de eetkamer is de uitgebouwde keuken bereikbaar. Deze is in 2023 voorzien van een luxe hoekkeuken met de volgende inbouwapparatuur: Quooker, vaatwasser, Bora inductiekookplaat met geïntegreerde afzuiging, oven met warmhoudlade, combi oven/magnetron, koelkast en vriezer.

Kelder:

Onder de eetkamer is een ruime provisiekelder/berging gelegen.

Eerste verdieping:

Overloop met trappartij naar de tweede verdieping, klassiek hekwerk lans trapgat, mooie lichtval door raam in achtergevel.

Op de verdieping zijn twee ruime slaapkamers. de kamer aan de voorzijde beschikt over een klein balkon.

De luxe badkamer is onlangs opgeleverd. Het klassieke bad op pootjes is teruggeplaatst, maar voor de rest is de badkamer volledig gemoderniseerd. Voorzien van breed wastafelmeubel met dubbele wasbak, twee mengkranen en berglades en erboven een fraaie ronde spiegel met verlichting. Handdoek radiator, zwevend toilet en regendouche in de inlopdouchehoek.

Tweede verdieping:

Portaal met deur naar de grote multifunctionele zolderkamer. Een mooie grote kamer van circa 25 m², ideaal voor werken aan huis of als slaap- of hobbykamer. Dakkapel en Velux dakraam aan voorzijde zorgen voor een mooie lichtinval. De klassieke kapconstructie is deels nog in het zicht. Onder het hoge plafond is een tussenverdieping aangebracht. Deze is te gebruiken als hoogslaper of bijvoorbeeld als bergruimte.

Achter deze grote kamer is een tweede kamer. Hier zijn de aansluitpunten voor de wasmachine en wasdroger.

Daglicht via de dakkapel in de achtergevel. Aparte kast met daarin de Vaillant VHR combiketel (2017).

Bergvliering boven deze kamer, bereikbaar vanaf de hoogslaper in de voorkamer.

Bijzonderheden:

- Energielabel C;
- Dak-, muur-, vloer- en plafondisolatie;
- Vaillant VHR cv-ketel 2017;
- Vloerverwarming begane grond;
- Dubbel glas, deels HR++;
- Nieuwe keuken in 2023 geplaatst;
- Nieuw toilet in 2023;
- Nieuwe badkamer in 2025.

Graag nemen wij de tijd om samen met u dit prachtige huis te bezichtigen.

Belt u ons voor een afspraak?

Of schakel uw eigen NVM aankoopmakelaar in.

Adressen van collega NVM kantoren vindt u op Funda.nl.

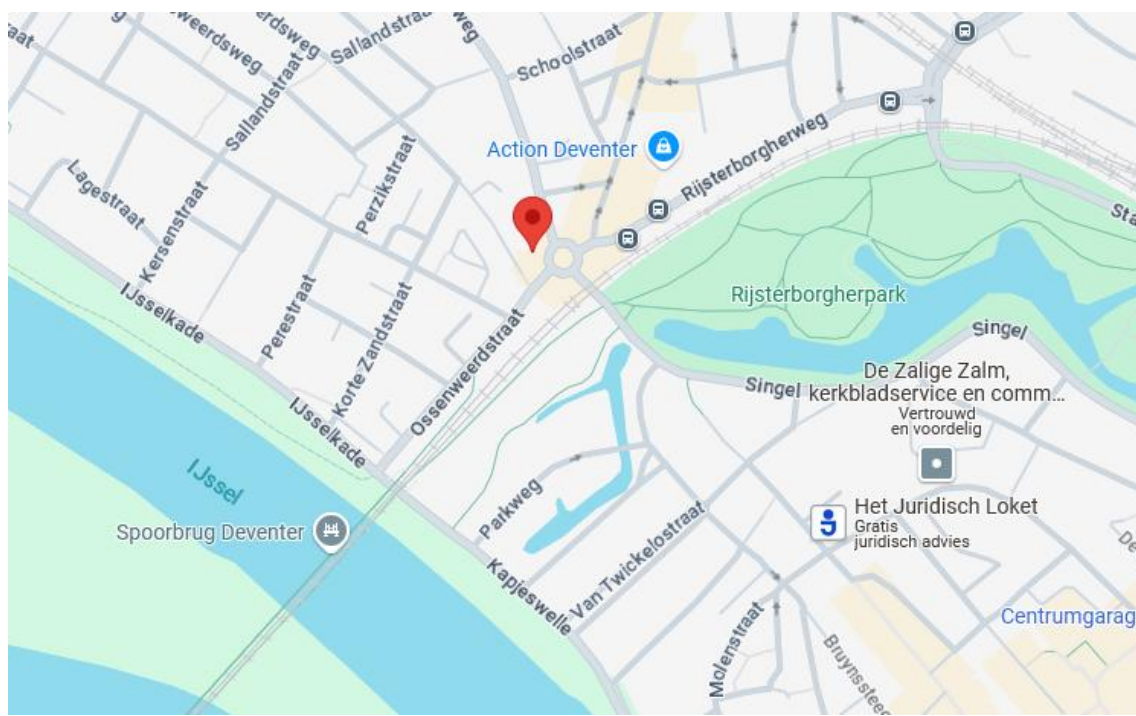

Noorderplein 8, 7412 VS Deventer

OVERIGE INFORMATIE

Kadastrale gemeente:	Deventer
Sectie:	A
Nummer:	3111
Grootte:	69 m ²
Woonoppervlakte:	120 m ²
Inhoud:	529 m ³
Bouwjaar:	1903
Oplevering:	in overleg
Roerende zaken:	zie lijst roerende zaken
Verwarming:	Vaillant eco Tec VHR 2017
Warmwater:	via C.V.-ketel (combiketel)
Isolatie:	Dakisolatie, Muurisolatie, Vloerisolatie, Dubbel glas en HR glas
Energie label:	C-label 16-09-2029





















































GETREUER
MAKELAARS

Afspraak maken?

0570 - 51 60 61

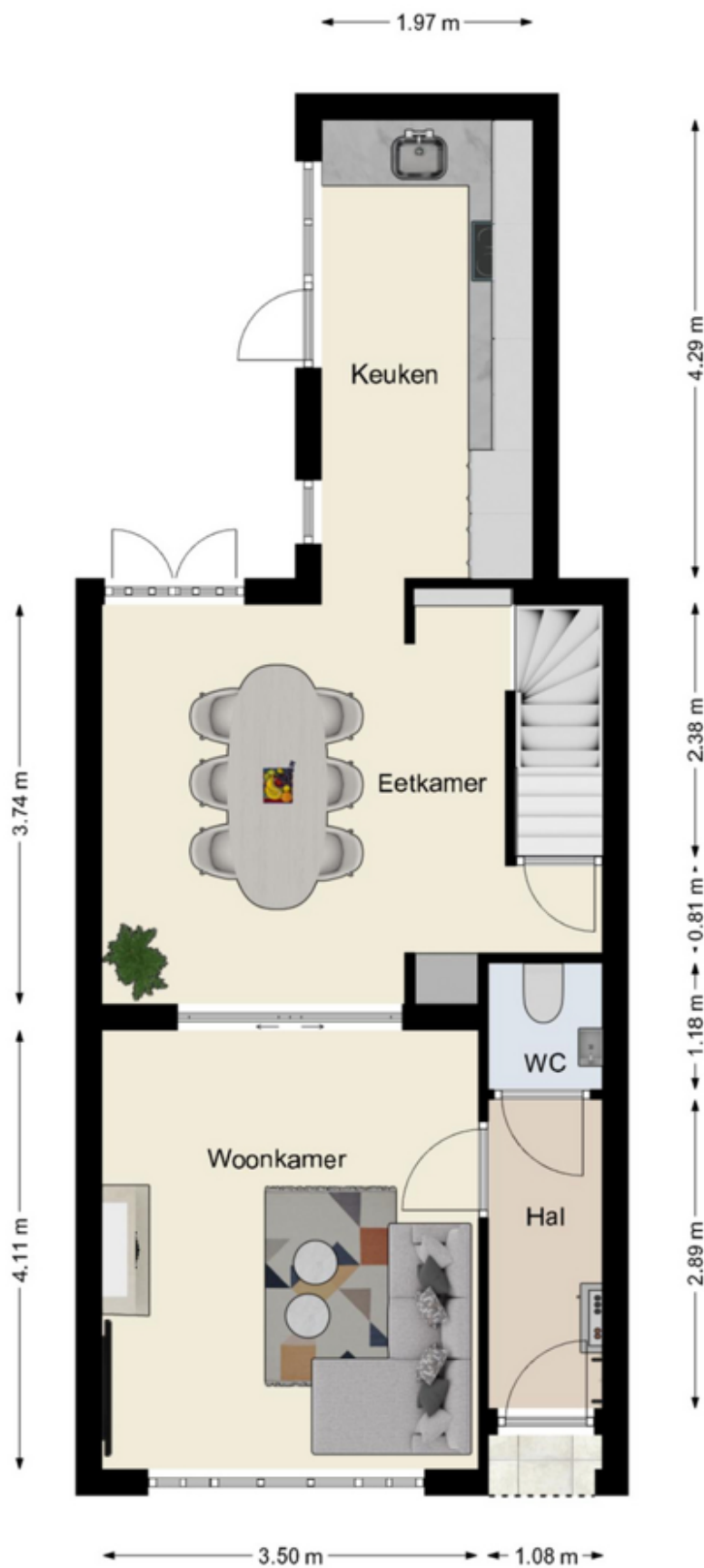

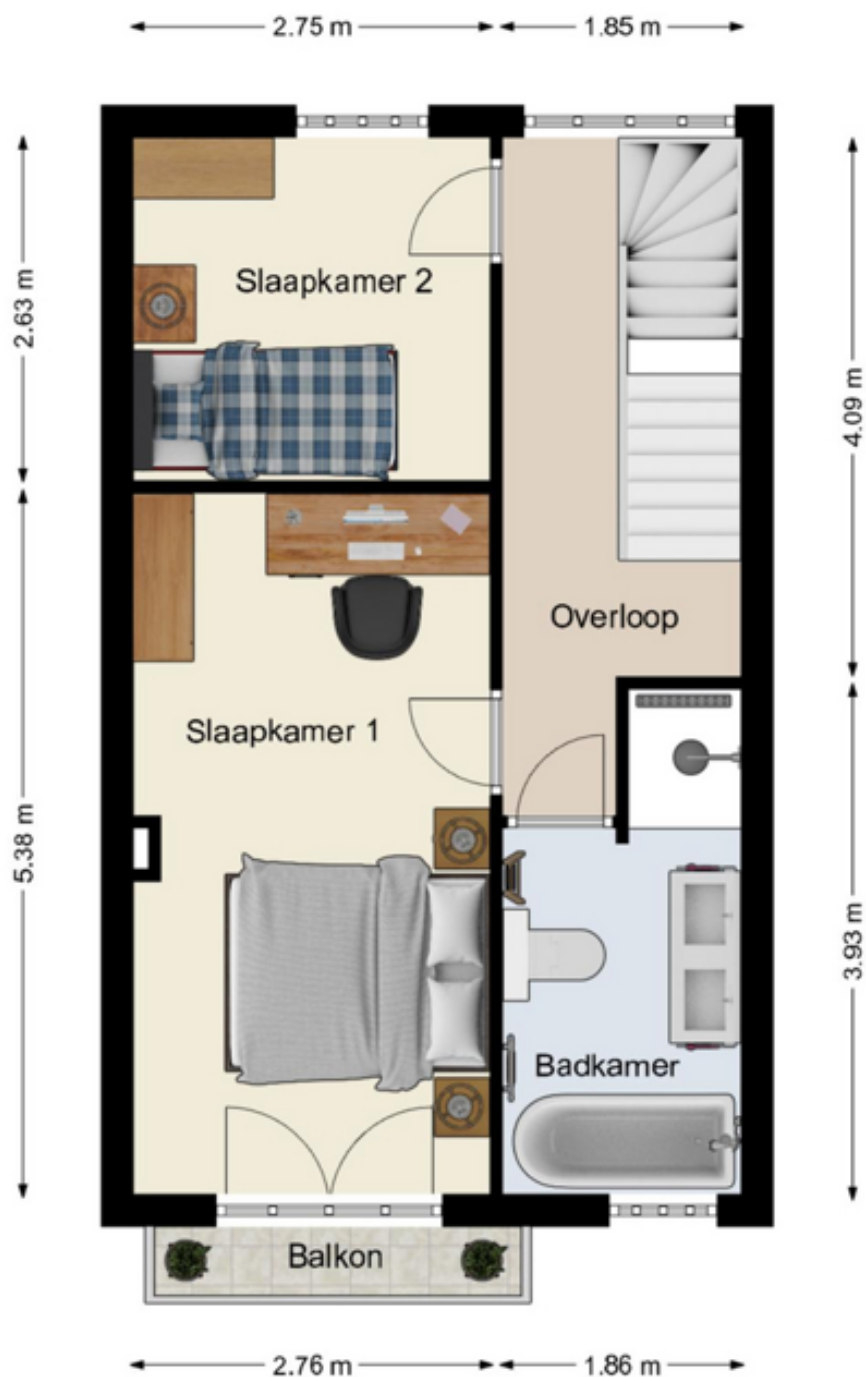

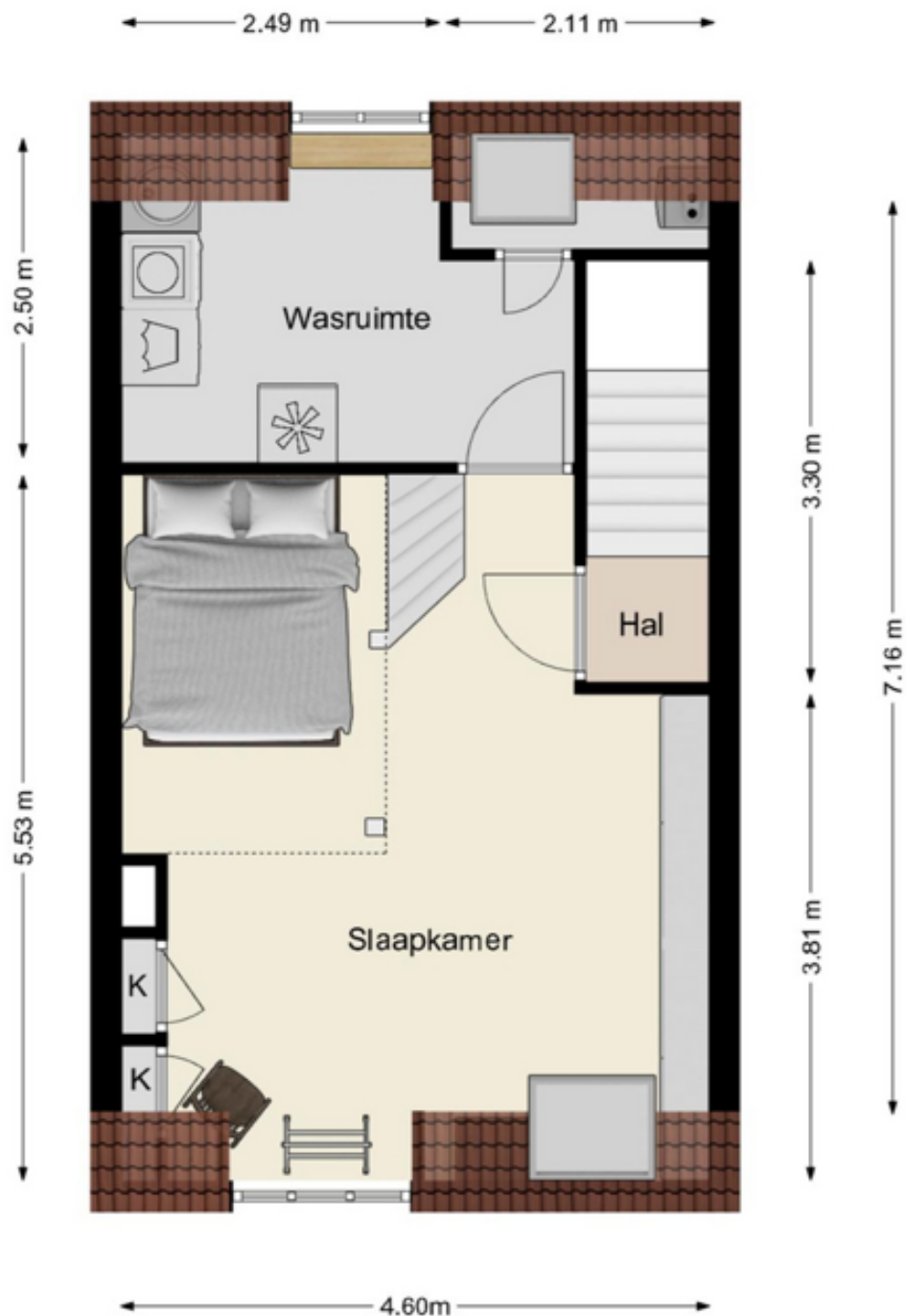

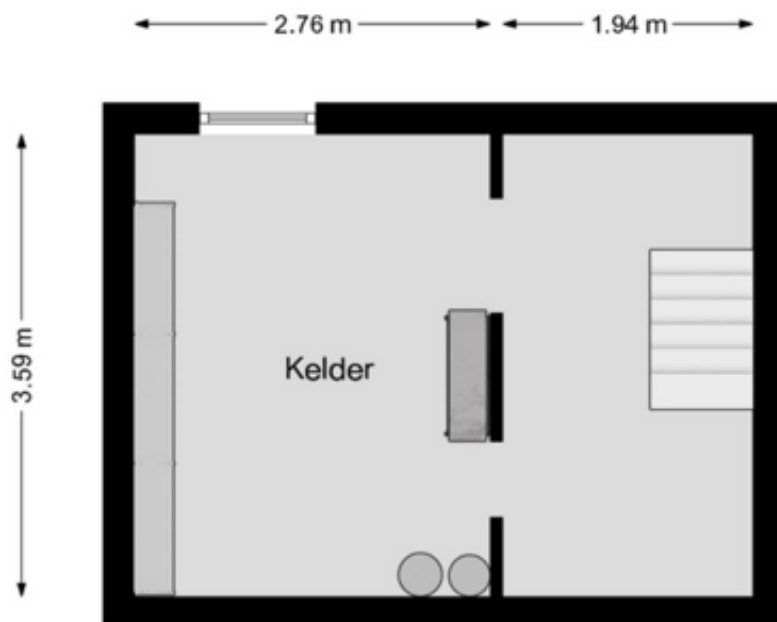



Bebouwing

Perceel	3111
---------	------

Aan dit uittreksel kunnen geen betrouwbare maten worden ontleend.
De Dienst voor het kadaster en de openbare registers behoudt zich de intellectuele eigendomsrechten voor, waaronder het auteursrecht en het databankenrecht.



Lijst van zaken



Persoonlijke gegevens

Adres te verkopen woning:

Noorderplein 8, 7412 VS Deventer

Voor de onderstaande zaken -ongeacht of ze roerend dan wel onroerend zijn- geldt dat ze soms wel en soms niet in de woning achterblijven. De lijst is bedoeld om duidelijkheid te scheppen om discussies achteraf te voorkomen.

	Blijft achter	Gaat mee	Kan worden overgenomen	N.v.t.
Woning				
<i>Interieur</i>				
Verlichting, te weten:				
– Inbouwspots/dimmers	<input checked="" type="checkbox"/>	<input type="checkbox"/>	<input type="checkbox"/>	<input type="checkbox"/>
– Opbouwspots/armaturen/lampen/dimmers	<input checked="" type="checkbox"/>	<input type="checkbox"/>	<input type="checkbox"/>	<input type="checkbox"/>
– Losse (hang)lampen	<input type="checkbox"/>	<input type="checkbox"/>	<input checked="" type="checkbox"/>	<input type="checkbox"/>
(Losse) kasten, legplanken, te weten:				
– Inbouwkast met natuurstenen blad	<input checked="" type="checkbox"/>	<input type="checkbox"/>	<input type="checkbox"/>	<input type="checkbox"/>
– Kapstok met natuurstenen planken	<input type="checkbox"/>	<input type="checkbox"/>	<input checked="" type="checkbox"/>	<input type="checkbox"/>
Raamdecoratie/zonwering binnen, te weten:				
– Jaloezieën	<input checked="" type="checkbox"/>	<input type="checkbox"/>	<input type="checkbox"/>	<input type="checkbox"/>
– (Losse) horren/rolhorren	<input checked="" type="checkbox"/>	<input type="checkbox"/>	<input type="checkbox"/>	<input type="checkbox"/>
– Plisségordijnen	<input checked="" type="checkbox"/>	<input type="checkbox"/>	<input type="checkbox"/>	<input type="checkbox"/>
– Laminaat	<input checked="" type="checkbox"/>	<input type="checkbox"/>	<input type="checkbox"/>	<input type="checkbox"/>
– Kurk vloeren	<input checked="" type="checkbox"/>	<input type="checkbox"/>	<input type="checkbox"/>	<input type="checkbox"/>
Houtkachel	<input checked="" type="checkbox"/>	<input type="checkbox"/>	<input type="checkbox"/>	<input type="checkbox"/>
Keuken				
Keukenblok (met bovenkasten)	<input checked="" type="checkbox"/>	<input type="checkbox"/>	<input type="checkbox"/>	<input type="checkbox"/>
Keuken (inbouw)apparatuur, te weten:				
– Kookplaat	<input checked="" type="checkbox"/>	<input type="checkbox"/>	<input type="checkbox"/>	<input type="checkbox"/>
– Afzuigkap	<input checked="" type="checkbox"/>	<input type="checkbox"/>	<input type="checkbox"/>	<input type="checkbox"/>
– Oven	<input checked="" type="checkbox"/>	<input type="checkbox"/>	<input type="checkbox"/>	<input type="checkbox"/>
– Combi-oven/combimagnetron	<input checked="" type="checkbox"/>	<input type="checkbox"/>	<input type="checkbox"/>	<input type="checkbox"/>
– Koelkast	<input checked="" type="checkbox"/>	<input type="checkbox"/>	<input type="checkbox"/>	<input type="checkbox"/>
– Vriezer	<input checked="" type="checkbox"/>	<input type="checkbox"/>	<input type="checkbox"/>	<input type="checkbox"/>
– Vaatwasser	<input checked="" type="checkbox"/>	<input type="checkbox"/>	<input type="checkbox"/>	<input type="checkbox"/>
– Quooker	<input checked="" type="checkbox"/>	<input type="checkbox"/>	<input type="checkbox"/>	<input type="checkbox"/>
– Warmhoudlade	<input checked="" type="checkbox"/>	<input type="checkbox"/>	<input type="checkbox"/>	<input type="checkbox"/>
Sanitair/sauna				
Toilet met de volgende toebehoren:				
– Toilet	<input checked="" type="checkbox"/>	<input type="checkbox"/>	<input type="checkbox"/>	<input type="checkbox"/>
– Toiletrolhouder	<input checked="" type="checkbox"/>	<input type="checkbox"/>	<input type="checkbox"/>	<input type="checkbox"/>
– Toiletborstel(houder)	<input checked="" type="checkbox"/>	<input type="checkbox"/>	<input type="checkbox"/>	<input type="checkbox"/>
– Fontein	<input checked="" type="checkbox"/>	<input type="checkbox"/>	<input type="checkbox"/>	<input type="checkbox"/>
Badkamer met de volgende toebehoren:				
– Ligbad	<input checked="" type="checkbox"/>	<input type="checkbox"/>	<input type="checkbox"/>	<input type="checkbox"/>
– Wastafel	<input checked="" type="checkbox"/>	<input type="checkbox"/>	<input type="checkbox"/>	<input type="checkbox"/>
– Wastafelmeubel	<input checked="" type="checkbox"/>	<input type="checkbox"/>	<input type="checkbox"/>	<input type="checkbox"/>
– Toilet	<input checked="" type="checkbox"/>	<input type="checkbox"/>	<input type="checkbox"/>	<input type="checkbox"/>

Lijst van zaken



– Badkamerspiegel	<input checked="" type="checkbox"/>	<input type="checkbox"/>	<input type="checkbox"/>	<input type="checkbox"/>
<i>Exterieur/Installaties/Veiligheid/Energiebesparing</i>				
(Voordeur)bel	<input type="checkbox"/>	<input checked="" type="checkbox"/>	<input type="checkbox"/>	<input type="checkbox"/>
(Veiligheids)sloten en overige inbraakpreventie	<input type="checkbox"/>	<input checked="" type="checkbox"/>	<input type="checkbox"/>	<input type="checkbox"/>
Rookmelders	<input checked="" type="checkbox"/>	<input type="checkbox"/>	<input type="checkbox"/>	<input type="checkbox"/>
Warmwatervoorziening, te weten:				
– CV-installatie	<input checked="" type="checkbox"/>	<input type="checkbox"/>	<input type="checkbox"/>	<input type="checkbox"/>
Isolatievoorzieningen (voorzetramen/radiatorfolie etc.), te weten:				
– Voorzetramen	<input checked="" type="checkbox"/>	<input type="checkbox"/>	<input type="checkbox"/>	<input type="checkbox"/>
Telefoonaansluiting/internetaansluiting	<input checked="" type="checkbox"/>	<input type="checkbox"/>	<input type="checkbox"/>	<input type="checkbox"/>
Tuin				
<i>Inrichting</i>				
Tuinaanleg/bestrating	<input checked="" type="checkbox"/>	<input type="checkbox"/>	<input type="checkbox"/>	<input type="checkbox"/>
Beplanting	<input checked="" type="checkbox"/>	<input type="checkbox"/>	<input type="checkbox"/>	<input type="checkbox"/>
<i>Verlichting/installaties</i>				
Buitenverlichting	<input checked="" type="checkbox"/>	<input type="checkbox"/>	<input type="checkbox"/>	<input type="checkbox"/>
<i>Overig</i>				
Overige tuin, te weten:				
– Vlaggenmast(houder)	<input checked="" type="checkbox"/>	<input type="checkbox"/>	<input type="checkbox"/>	<input type="checkbox"/>
Overig				
Zijn er zaken die geen eigendom zijn van verkoper omdat er sprake is van een leasecontract of huurcontract. Zo ja, neemt verkoper de zaak mee of wordt het betreffende contract overgenomen?	Ja	Nee	Gaat mee	Moet worden overgenomen
CV	<input type="checkbox"/>	<input checked="" type="checkbox"/>	<input type="checkbox"/>	<input type="checkbox"/>
Boiler	<input type="checkbox"/>	<input checked="" type="checkbox"/>	<input type="checkbox"/>	<input type="checkbox"/>
Zonnepanelen	<input type="checkbox"/>	<input checked="" type="checkbox"/>	<input type="checkbox"/>	<input type="checkbox"/>



ALGEMENE INFORMATIE

Onderzoeksplicht van de koper

Voordat u een bod uitbrengt op een woning, gaan wij er vanuit dat u onderzoek heeft verricht naar alle aspecten die in het algemeen en voor u in het bijzonder van belang zijn bij het nemen van een beslissing een woning te kopen. Denk hierbij aan:

- Het bestuderen van de informatie, welke u door ons is aangeboden
- Het inwinnen van informatie bij de gemeente
- Onderzoek verrichten naar uw financiële mogelijkheden

U kunt voor uw onderzoek ook gebruik maken van de volgende stukken, welke bij ons op kantoor ter inzage liggen:

- Eigendomsbewijs van de woning (aan elke onroerende zaak kunnen bijzondere bepalingen verbonden zijn, dit noemt met ook wel erfdienstbaarheden. Deze worden overgedragen wanneer er een nieuwe eigenaar komt en dit wordt gewoonlijk vastgelegd in het eigendomsbewijs). Een voorbeeld van een erfdienstbaarheid is het “recht van overpad”; dit houdt in dat meerdere eigenaren gebruik maken van een pad, dat bijvoorbeeld achter de woningen langsloopt. Het eigendom hiervan wordt gedeeld door alle eigenaren die gebruik maken van dit pad.
- Kadastraal uittreksel en kaart

Bij appartementen zijn er aanvullende stukken aanwezig:

- Akte van splitsing (hierin staat vastgelegd hoe een appartementcomplex is opgesplitst in de verschillende appartementen)
- Reglement van splitsing
- Statuten van de Vereniging van Eigenaren (o.a. balans, notulen)
- Huishoudelijk reglement

Een bod uitbrengen

Biedingen kunt u mondeling aan ons doorgeven, maar het is verstandig een bieding schriftelijk te bevestigen. Wanneer u een bod uitbrengt is het belangrijk de volgende zaken te vermelden:

- De geboden koopsom
- De datum van aanvaarding
- Eventuele overname van roerende zaken
- Eventuele ontbindende voorwaarden (b.v. voorbehoud voor financiering)

Indien u een ontbindende voorwaarde voor financiering wenst op te nemen, dient bij het bod te worden aangegeven tot welk bedrag een hypotheek nodig is. Een ontbindende voorwaarde voor financiering geeft u dan meestal zo'n vier weken de tijd om uw financiering te regelen. Over deze ontbindende voorwaarde dienen partijen het wel eens te zijn vóór de (mondelinge) verkoop.



Belangrijk! Een verkoop komt alleen tot stand, indien overeenstemming is bereikt over alle hierboven genoemde zaken. Verkoper behoudt zich nadrukkelijk het recht voor de woning te gunnen aan de gegadigde van zijn keuze. De gemaakte afspraken worden schriftelijk bevestigd in de koopakte. De koopakte wordt bindend na het verstrijken van de 3 dagen bedenktijd!

Schriftelijkheidsvereiste

Sinds september 2003 moet de koop van een woonhuis schriftelijk worden aangegaan indien de koper een particulier is. Deze regel brengt mee dat enkel mondelinge overeenstemming de particuliere koper niet bindt zolang die overeenstemming niet schriftelijk is vastgelegd. Een verkoper kan zich op het schriftelijkheidsvereiste beroepen om onder de mondeling bereikte overeenstemming uit te komen. Op 9 december 2011 heeft de Hoge Raad uitgesproken dat ook een verkoper niet gebonden is aan een louter mondelinge overeenstemming.

Waarborgsom

Tenzij anders afgesproken zal in de koopakte worden opgenomen dat de koper na het tot stand brengen van de overeenkomst, op korte termijn een waarborgsom zal storten op de rekening van de notaris van zijn/haar keuze voor een bedrag van 10 % van de koopsom. De waarborgsom kan worden vervangen door een bankgarantie, welke verstrekt kan worden door een Nederlandse bankinstelling.

Bieding

Als u een bod wilt uitbrengen, kunt u het beste eerst contact opnemen met ons kantoor om de diverse bijzonderheden van het biedproces bij onroerende zaken te bespreken. Indien er meerdere gegadigden zijn voor een object, behoudt de verkoper zich het recht voor om tot een besloten biedsysteem over te gaan.

Koopakte

De koopakte zal door ons kantoor worden opgemaakt volgens de modelkoopakte, opgesteld door de Nederlandse Vereniging van Makelaars in onroerende zaken en vastgoeddeskundigen (NVM), de Consumentenbond en de Vereniging Eigen Huis.

Asbestclausule

Indien het een woning met een bouwjaar voor 1993 betreft is de mogelijkheid aanwezig dat de woning asbest bevat. In de koopovereenkomst zal dan ook standaard een asbestclausule worden toegevoegd.

Ouderdomsclausule

Het is de koper bekend van welk bouwjaar de onroerende zaak dateert. De eisen die aan de bouwkwiteit gesteld mogen worden, kunnen bij oudere woning aanzienlijk lager liggen dan bij nieuwe woningen. Het geheel of ten dele ontbreken van één of meer eigenschappen van de onroerende zaak voor normaal en bijzonder gebruik en het eventueel anderszins niet beantwoorden van de zaak aan de overeenkomst komt voor rekening en risico van de koper. In de koopovereenkomst zal dan ook standaard een ouderdomsclausule worden toegevoegd.



Verantwoording

De verstrekte gegevens in deze brochure zijn met zorg verzameld, waarbij de grootst mogelijke nauwkeurigheid is nagestreefd. Voor de juistheid van de verstrekte informatie zijn wij in belangrijke mate afhankelijk van derden, waarbij gegevens soms mondeling zijn doorgegeven. Deze bijlage is bedoeld om algemene informatie te verstrekken. De onderliggende juridische problematiek is complex te noemen en leent zich niet om in een bijlage als deze, volledig en accuraat uiteen te worden gezet. Aan deze informatie kunnen dan ook geen rechten worden ontleend.

Tot slot

Een huis kopen is meestal een ingrijpende beslissing. Verzekert u zich ervan dat alle, voor u belangrijke zaken ter sprake zijn gekomen. Schroomt u niet om onze medewerkers tekst en uitleg te vragen over de woning en de te volgen (aankoop)procedure.

U wilt een huis kopen of verkopen, maar ervaart dat hier veel bij komt kijken? Hoe kunt u dit het beste aanpakken? U kunt natuurlijk alles zelf regelen. Maar verstandiger is om Getreuer Makelaars in te schakelen. Met onze jarenlange ervaring van de woningmarkt in en rondom Deventer zijn wij voor u dé betrouwbare partner bij verkoop, aankoop en taxatie.



Erwin Getreuer
06-22901996



Annemijn Getreuer
06-46322739

GETREUER
MAKELAARS

GRATIS
Waardebepaling

Getreuer makelaars, Pikeursbaan 12, 7411 GV Deventer

Bel nu:
0570 - 51 60 61

NVM



Getreuer voor alle zekerheid!



Kies voor een aankoopmakelaar.

Voor alle zekerheid.
Getreuer is uw vertrouwensmakelaar bij aankoop van een woning.
Wij adviseren u, begeleiden u bij bezichtiging en nemen ook de prijsonderhandeling voor onze rekening.

Is dit niet de woning die u zoekt? Wij kunnen u deskundig begeleiden bij de aankoop van uw nieuwe woning. Een paar voordelen voor u op een rijtje:

- Een uitgebreid netwerk, daardoor eerder op de hoogte van het aanbod.
- Gespecialiseerd in het voeren van onderhandelingen, resulterend in een lagere aankoopprijs.
- Wij nemen u zorgen uit handen en kijken objectief naar de woning.
- Aankopen zonder problemen!

Geïnteresseerd in Getreuer makelaars als uw aankoopmakelaar?

Maak dan gerust een afspraak met één van onze makelaars.

U kunt bellen met telefoonnummer **0570 – 51 60 61** of stuur een email naar **info@getreuer.nl**



Annemijn

Erwin

Amber

Is dit de woning waar u graag zou willen wonen?

Dan volgt nog de spannende zoektocht naar een passende financiering. Want niet de koop van een huis is de belangrijkste financiële beslissing in uw leven, dat is het afsluiten van een hypotheek.

In die zoektocht is een betrouwbare hypotheekadviseur met ruime ervaring in het vak van doorslaggevend belang. Een Erkend Hypothecair Planner kijkt veel verder dan alleen naar de laagste hypotheekrente. Een hypotheek moet namelijk passen bij uw huidige persoonlijke en financiële situatie, maar bovenal ook toekomstbestendig zijn.

Al geruime tijd werken wij naar volle tevredenheid samen met Michel van Malkenhorst van De Hypotheekshop Deventer-centrum. Een hypotheekadviseur die onze werkwijze deelt: persoonlijk, betrokken en deskundig. Wij kunnen u dan ook van harte aanraden om met De Hypotheekshop contact op te nemen voor een vrijblijvend gesprek!



Hypotheek adviseur:

Michel van Malkenhorst

Hypotheekshop Deventer-centrum

Kazernestraat 2

7411 CJ Deventer

T: 0570 – 572 209

E: deventer737@hypotheekshop.nl

W. hypotheekshop.nl/deventercentrum

Voor meer informatie of een vrijblijvend gesprek verwijzen wij u graag naar Michel van Malkenhorst.

PS: Een afspraak inplannen kan eenvoudig via de website.

Met vriendelijke groet,

Getreuer Makelaars

De makelaar die weet
wat er in de regio speelt.

0570 - 51 60 61



www.getreuer.nl

